

KEEP CONTROL TEAM: L'ORGANIGRAMMA DI RETE E I MEMBRI DEL TEAM

Il Keep Control Team, la rete d'impresa costituita nel **2014**, accorpa varie aziende del settore della sicurezza: da aziende installatrici di impianti di sicurezza ad aziende fornitrici di servizi del comparto Vigilanza con una Centrale Operativa dedicata e rispondente ai requisiti di legge.

La particolarità del raggruppamento in rete consiste nel lasciare alle singole imprese l'autonomia imprenditoriale ma con la promessa di voler crescere insieme relativamente agli obiettivi comuni.

La **vision** del gruppo è diventare un punto di riferimento per il mercato della sicurezza potendo offrire prodotti e servizi **progettati su misura** per il singolo cliente e **replicabili a livello nazionale**. La standardizzazione qualitativa di prodotto e di servizio tra i membri della rete è garantita da un continuo dialogo e confronto che scaturisce in procedure di coordinamento concordate dal team; la ricerca di nuove tecnologie e soluzioni è resa possibile dal costante sguardo al mercato e dalla condivisione di risorse interne che trasformano l'ufficio di Ricerca e Sviluppo della singola impresa in un R&D di carattere nazionale. La possibilità di raggiungere ogni tipo di soluzione grazie alla cooperazione e all'ingegno di professionisti della sicurezza con decenni d'esperienza anche diversa nel mercato Security rendono la rete KEEP CONTROL TEAM qualcosa di estremamente innovativo nel mercato Italiano.

Ecco perché si è reso, fin dall'inizio, indispensabile un organigramma idoneo a suddividere le varie attività in base alle competenze delle figure coinvolte.

Le **aziende che fanno parte del team** con l'area territoriale di competenza sono:

NOME AZIENDA	REGIONE DI RIFERIMENTO	STATUS
A4 Sicurezza srl	Toscana	Azienda fondatrice
Deletron srl	Lombardia	Azienda fondatrice
Integra Sei Safety & Security sas	Veneto – Trentino Alto Adige	Azienda fondatrice
Sistemi Integrati srl	Emilia Romagna	Azienda fondatrice
Videotecnica srl	Sardegna - Lazio	Azienda fondatrice
Seven Italia srl	Friuli Venezia Giulia	Nuova entrata

- Presidente KEEP CONTROL TEAM: Gian Carlo Cerchiarì (Presidente dell'azienda Sistemi Integrati srl),
- Vice presidente KEEP CONTROL TEAM: Silvia Quaggia (Amministratrice dell'azienda Integra Sei Safety & Security sas).

L'organigramma del KEEP CONTROL TEAM vede le seguenti figure coinvolte:

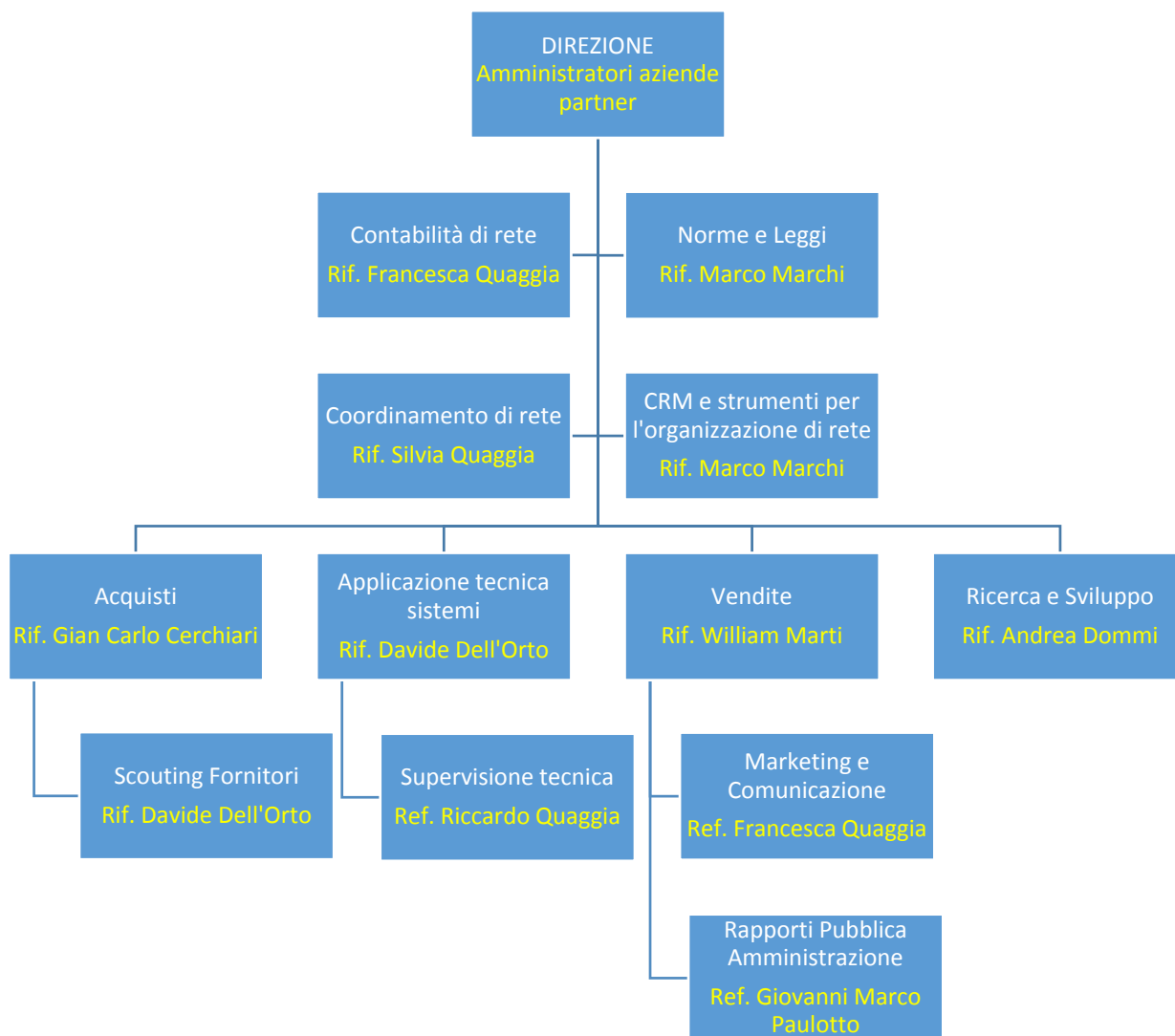

Il gruppo ha nominato, in base a competenze ed attitudini, un leader **per ogni area di riferimento**, che si avvale a sua volta di risorse interne al team creando così dei **gruppi di lavoro ad hoc**.

Le macro categorie strategiche si suddividono in:

- **AREA ACQUISTI:** il referente di quest'area è riferimento e interlocutore nella ricerca di nuovi fornitori e per accordi commerciali. Sempre nell'area acquisti, è presente una figura dedicata allo "SCOUTING FORNITORI" che si occupa di analizzare le tendenze di mercato e le tecnologie, esaminando i potenziali nuovi fornitori di rete sia del mercato Nazionale che Internazionale.

- **AREA TECNICA:** l'area funge da coordinamento tecnologico e di servizio per organizzare le procedure operative e uniformare le prestazioni dei membri del team a partire dagli impianti tecnologici, per concludersi con il coordinamento della centrale operativa. In quest'area è presente una figura di "SUPERVISIONE TECNICA" dedicata al collaudo e al controllo tecnico e di funzionalità degli impianti tecnologici.

- **AREA VENDITE:** il referente di quest'area funge da coordinamento commerciale tra i membri del team e tra i membri del team e la rete di vendita esterna. Il responsabile commerciale ha il compito di uniformare e armonizzare le proposte economiche del Team verso l'esterno dopo aver analizzato costi e "pricing" di mercato. Nell'area vendite è presente un riferimento commerciale che gestisce i rapporti con la Pubblica Amministrazione.

- **RICERCA E SVILUPPO:** il referente di quest'area analizza il mercato tecnologico della sicurezza, segue la progettazione e lo sviluppo di potenziali prodotti che il team potrebbe voler adottare in base ad attente valutazioni di tipo economico, tecnico e di marketing. Il costante sguardo al mercato che la figura di riferimento adotta è fondamentale sia per capirne le reali necessità che per valutare nuovi potenziali fornitori. Quest'area strategica è coinvolta in primo piano anche nel trovare soluzioni tecnologiche che potenziali clienti potrebbero di volta in volta richiedere.

Gli organi di staff che completano l'organigramma operano per facilitare la comunicazione sia verso l'esterno (**MARKETING E COMUNICAZIONE**) che verso l'interno tra i membri del team (**CONTABILITA' DI RETE – CRM E STRUMENTI DI SUPPORTO**). Ci avvaliamo poi di persone particolarmente strutturate per rispondere a quesiti del gruppo verso i clienti finali per temi che riguardano **NORME E LEGGI**. Altre figure sono coinvolte nella selezione di aziende che si vogliono affiliare al team: vengono considerati elementi come la storicità, l'affidabilità, il possesso di requisiti tecnici e professionali.

Il gruppo si avvale di un sistema di Customer Relationship Management (CRM) che gli permette di condividere in velocità e completa trasparenza i clienti comuni ed allo stesso viene utilizzato in modalità privata per i singoli clienti aziendali.

Per mettersi in contatto con il KEEP CONTROL TEAM i **riferimenti** sono:

Email: info@kctsicurezza.it

Sito Web: www.kctsicurezza.it

Numero Verde: **800 034678**